

PROVINCIA DI PARMA
COMUNE DI SORBOLO MEZZANI

**AMBITO PER NUOVO INSEDIAMENTO NU.1
1° COMPARTO ATTUATIVO**

VARIANTE AL PDC N. 2 del 14/02/2012

OPERE DI URBANIZZAZIONE

Committenti :

BF e F s.r.l.

MARELLA s.r.l.

Progettisti incaricati :

Arch. Vittorio Guasti Via Clivio n. 10 43058 Sorbolo Mezzani (PR) v. guasti@vg-architettura.it	Ing. Claudio Bonfanti Via Mimmi Fochi n. 2 43058 Sorbolo Mezzani (PR) c.bonfanti@marellagroup.it
Ing. Carlo Copelli Via Costituente n. 16 42041 Brescello (RE) carlocopelli@gmail.com	Geom. Massimo Marella Via Mimmi Fochi n. 2 43058 Sorbolo Mezzani (PR) info@marellagroup.it

Elaborato :

**INTERO SUBAMBITO
DOCUMENTAZIONE FOTOGRAFICA**

Tavola num:

PV 1.04 (a)

Scala :

Data e agg. :

AGOSTO 2019

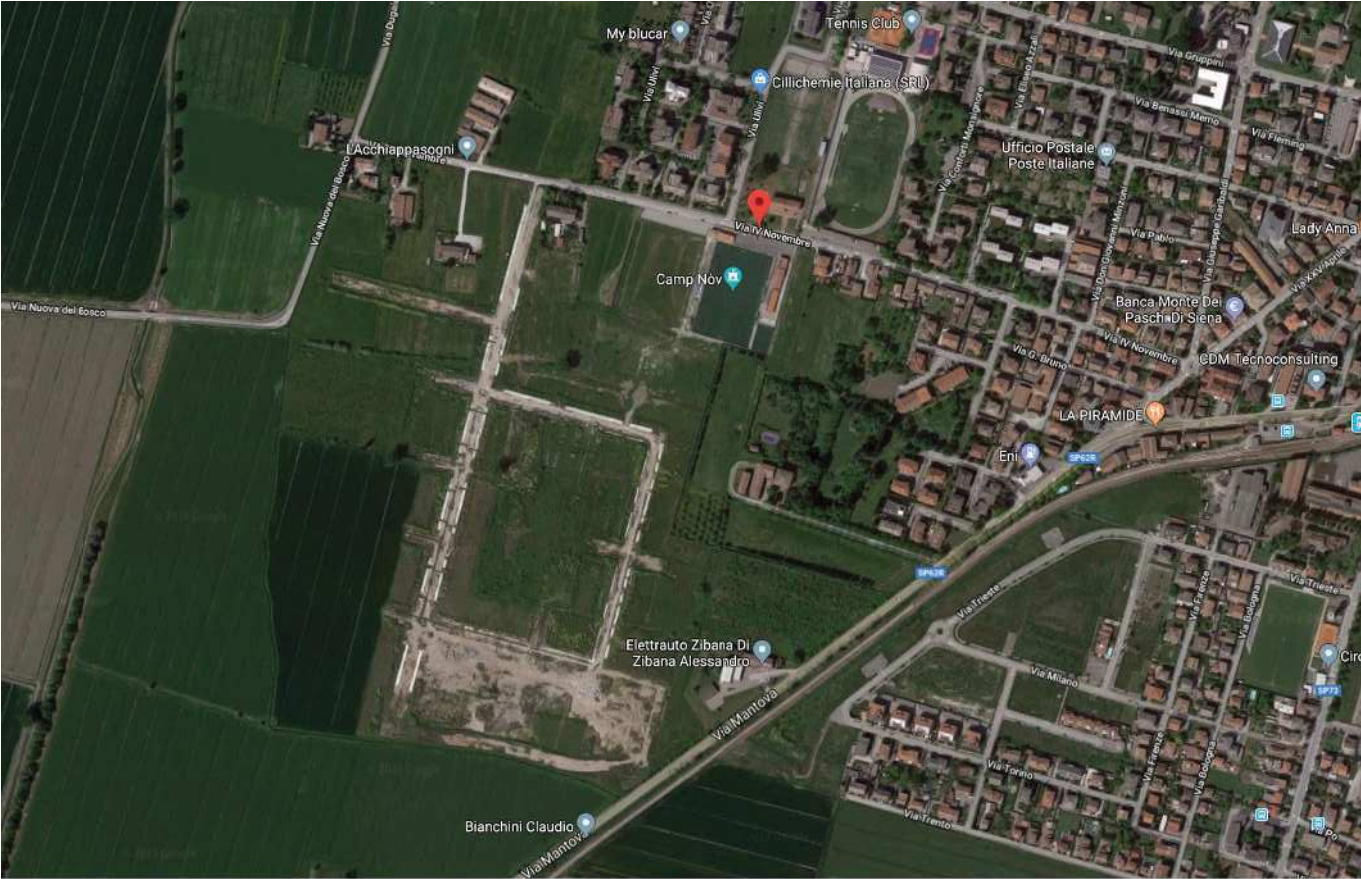

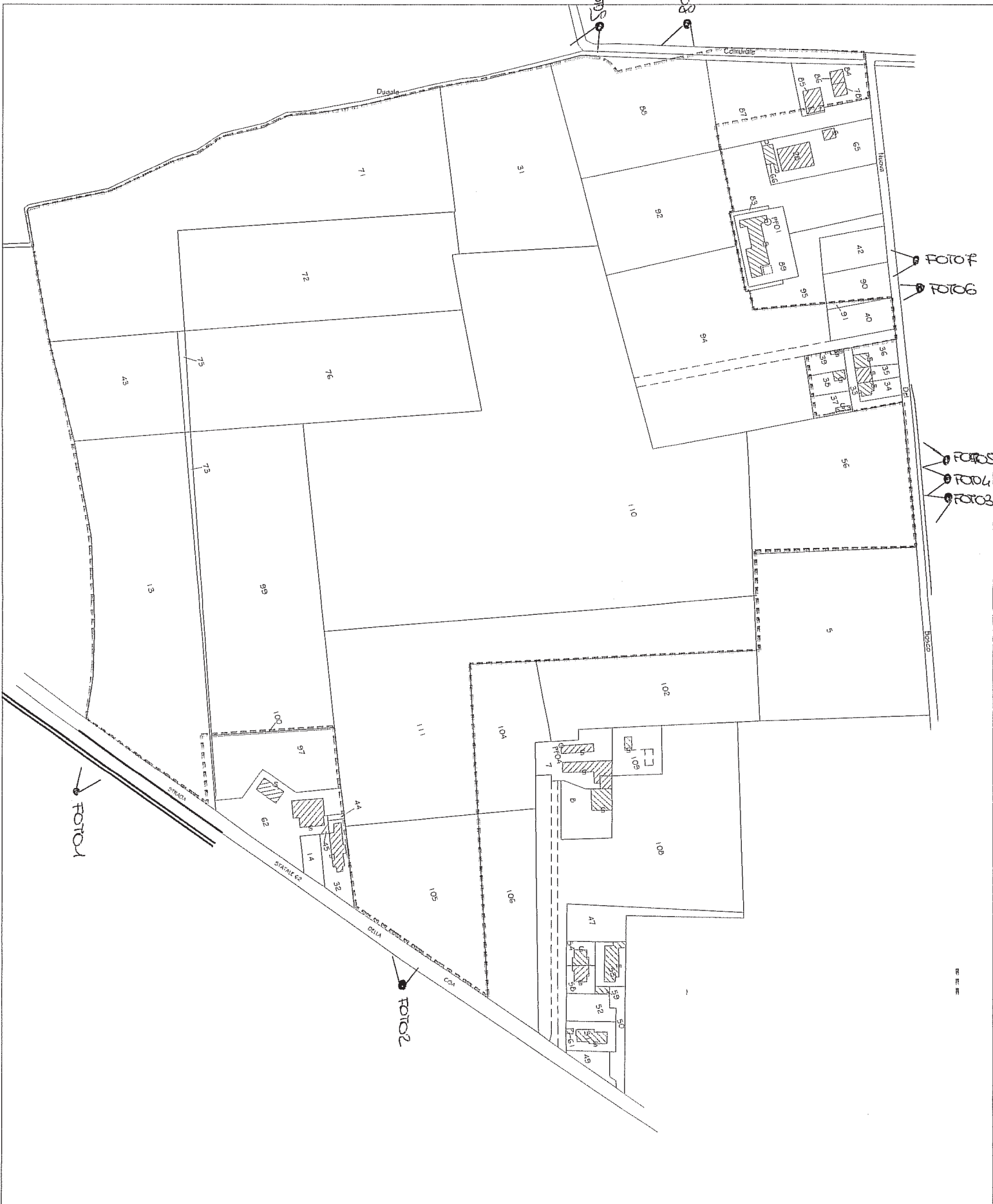

REKONSTRUKCIJA



FOTO 1



FOTO 2



FOTO 3



FOTO 4



FOTO 5



FOTO 6



FOTO 7



FOTO 8



FOTO 9